





Luxusní byt 2+kk, 65 m2 v Rezidenci Kavčí Hory

Ev. č.	092-101-295858
Cena	4 530 000 CZK
Poznámka k ceně	nejnižší podání
Fotografie	
Popis	Luxusní byt č. 1728/2 označený jako 201.B2 se nachází v Rezidenci Kavčí Hory v 1. NP budovy "B", ve městě Praha v části Praha 4 - Nusle, v ulici K Sídlišti, jeho dispozice je 2+kk. Vchodové dveře do bytu jsou bezpečnostní a okna bytu jsou z hliníku. Podlahy jsou kryté plovoucí dřevěnou podlahou nebo keramickou dlažbou. Obklady jsou z keramických dlaždic. V kuchyni je osazena linka a v koupelně je osazena vana. Z inženýrských sítí je jednotka napojena na veřejný vodovod, kanalizaci a elektřinu. Vytápění bytu je teplovodní s rozvody ústředního topení. Ohřev teplé vody je centrální.
Ukazatel energetické náročnosti budovy	C - Úsporná, podle vyhlášky č. 148/2007 Sb.
Energetická náročnost budovy	118.7 kWh/m2 za rok
Lokalita	Hlavní město Praha, Nusle
Upřesňující lokalita	Praha, Nusle (Kavčí hory)
Ulice	k Sídlišti
Stavba	skelet
Podlaží	1 z 6
Rok výstavby	2010
Rok kolaudace/rekonstr.	2010
Stav bytu	Novostavba
Zařízený	Částečně zařízený
Zvířata	ano

Výtah	ano
Velikost	2+KK
Plocha	65 m ²
Lodžie	8 m ²
Popis	komora o ploše 11,8 m ²
Definice domu	Jedná se o samostatně stojící bytový dům železobetonové monolitické konstrukce se zděnými vyzdívkami. Dům je pravděpodobně založen na základové desce. Budova má celkem 6 nadzemních podlaží, kde se nacházejí jednotky a 3 podzemní podlaží, ve kterých jsou sklepy, garážová stání a společné prostory. V budově se nachází 1 nákladní výtah. Jednotlivé jednotky jsou také přístupné z centrálního schodiště. Střecha budovy je plochá. Na střeše je bleskosvod. Klempířské konstrukce jsou z titanzinku. Stavebně-technický stav objektu je velmi dobrý. Vchodové dveře do budovy jsou hliníkové. Okna domu jsou hliníková s izolačním dvojsklem opatřená venkovními roletami. Podlahy ve společných částech jsou kryté dlažbou. Fasáda budovy je obložená kamennými obklady. Budova byla kolaudovaná v roce 2010.
Stav domu	novostavba
Topení	teplovodní s rozvody ústředního topení
Měřiče	ANO
Pokoje	předsíň 12,90 m ² pokoj + kk 29,80 m ² pokoj 15,90 m ² koupelna 4,80 m ² WC 1,60 m ²
Televize	ANO
Telefon	ANO
Internet	ANO
Bezbariérový přístup	ANO
Kuchyň	ANO - nadstandardní
Koupelna	ANO - vana
Občanská vybavenost	V blízkosti se nachází park Pankrácká pláň, obchodní centrum Arkády Pankrác, dětské hřiště, základní škola, mateřská škola, plavecký bazén, nespočet kaváren a restaurací a mnoho dalšího.

WC	ANO
Podlahy	plovoucí dřevěná podlaha nebo keramická dlažba
Parkování	k bytu náleží 1 nadměrné parkovací stání přímo v budově
Dopravní dostupnost	veškerá
Vlastnictví	s.r.o.
Financovat hypotéku	ano
	Jiří Kozumplík
	420 608666555
	jiri.kozumplik@century21.cz

Další fotografie

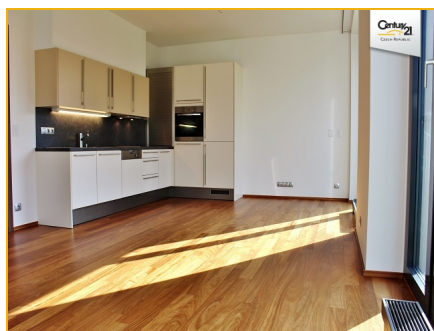

pokoj s kuchyňským koutem

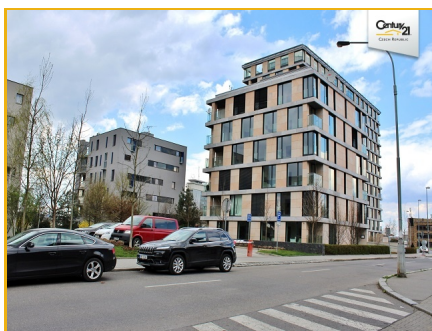

Residence Kavčí Hory

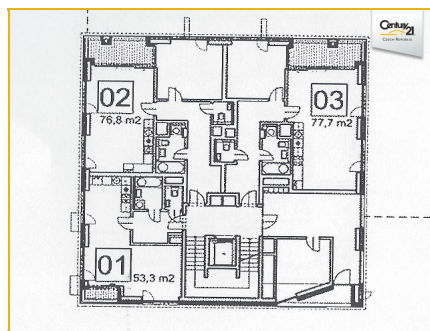

půdorys podlaží, byt číslo 2



pokoj s kuchyňským koutem



pokoj s kuchyňským koutem



Residence Kavčí Hory



kuchyňský kout

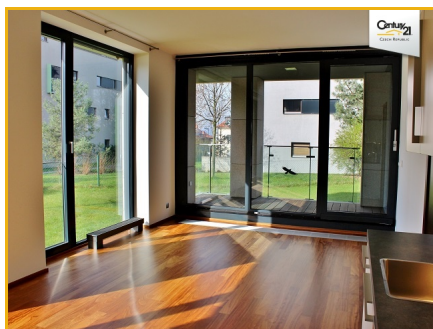

pokoj s kuchyňským koutem

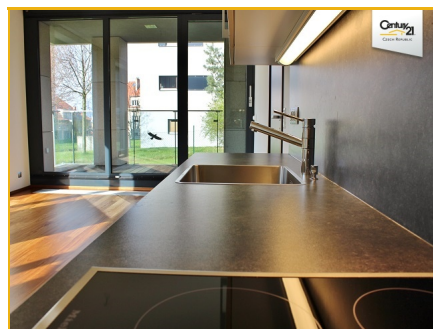

pokoj s kuchyňským koutem



koupelna

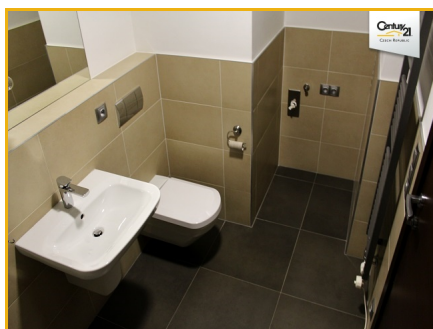

koupelna

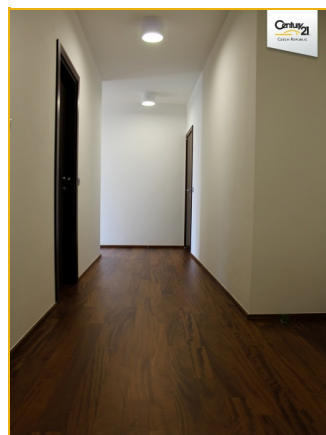

chodba



pokoj

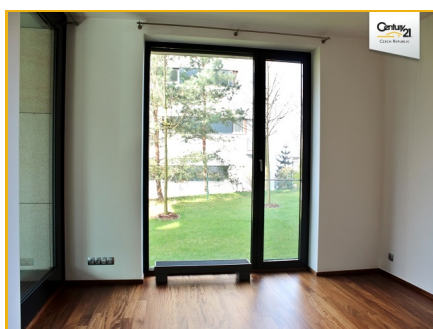

pokoj

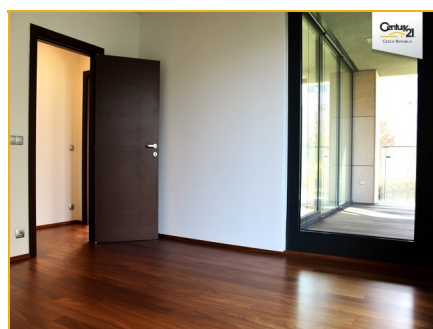

pokoj

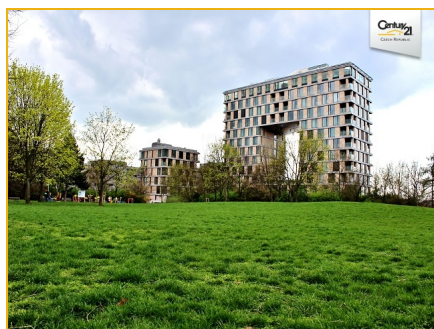

Rezidence Kavčí Hory



Rezidence Kavčí Hory

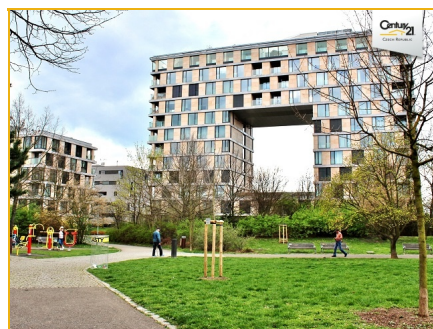

Rezidence Kavčí Hory

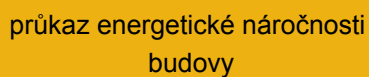

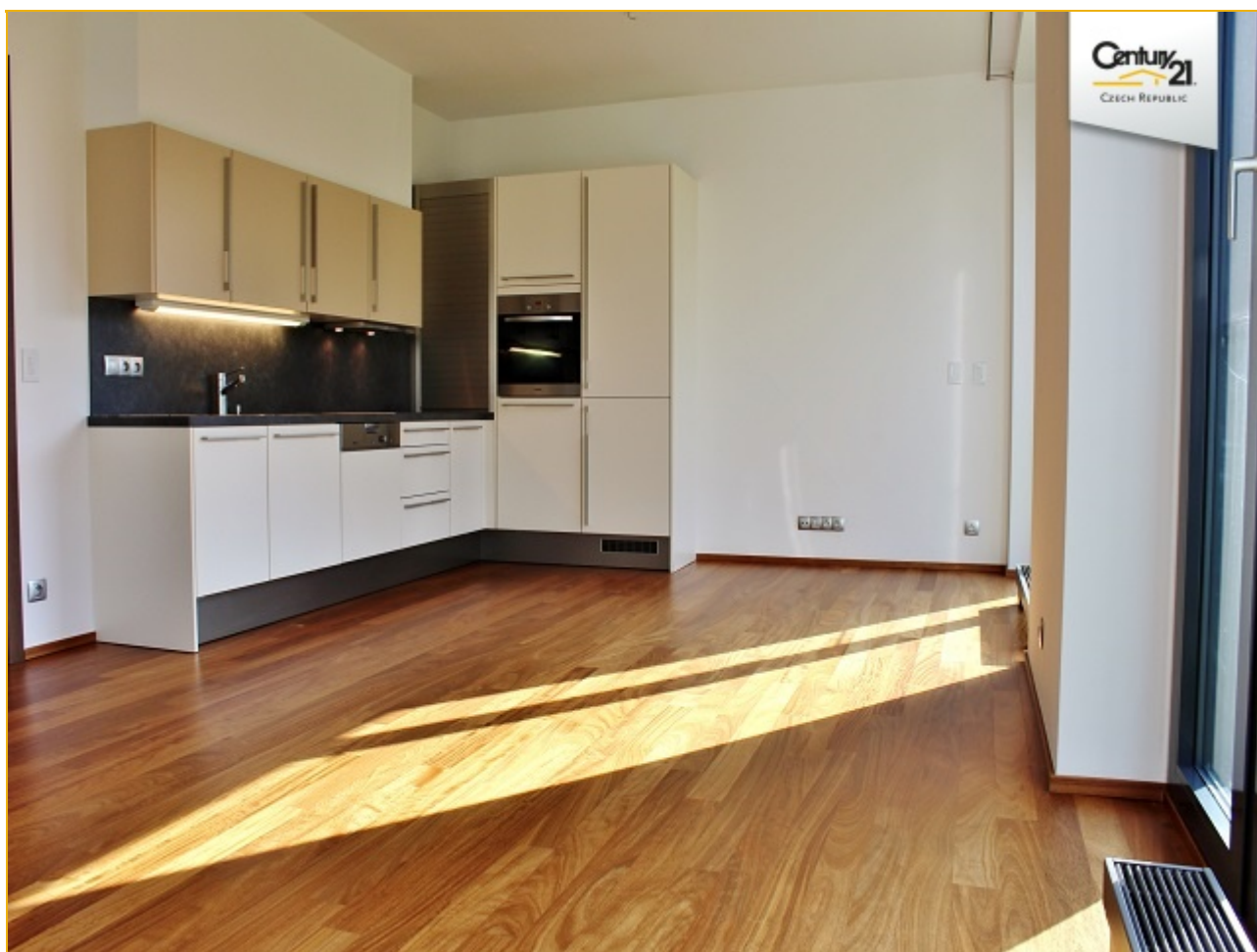

pokoj s kuchyňským koutem



Rezidence Kavčí Hory

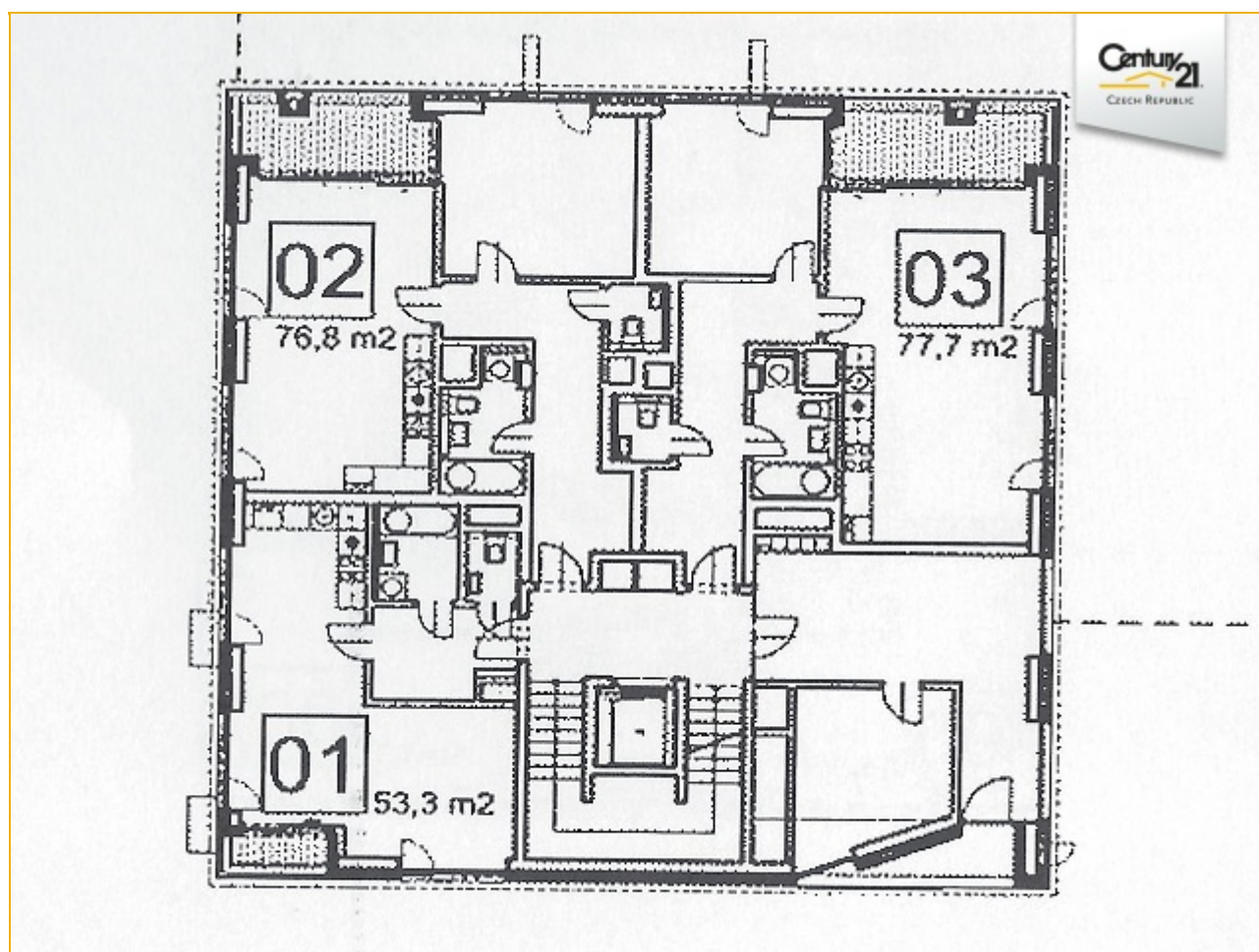

půdorys podlaží, byt číslo 2



pokoj s kuchyňským koutem



pokoj s kuchyňským koutem



Rezidence Kavčí Hory



kuchyňský kout

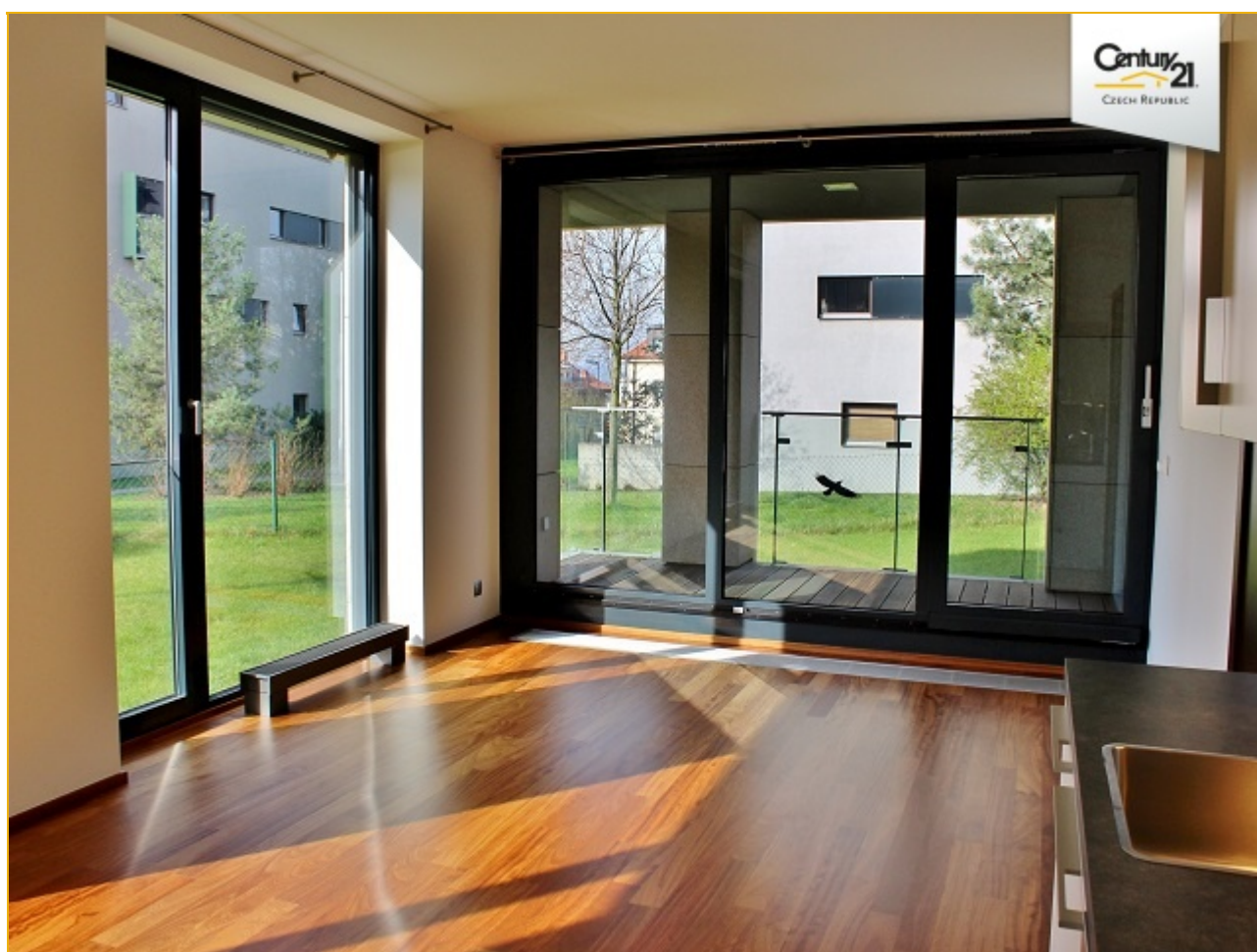

pokoj s kuchyňským koutem



pokoj s kuchyňským koutem



koupelna



koupelna



chodba



pokoj



pokoj



pokoj

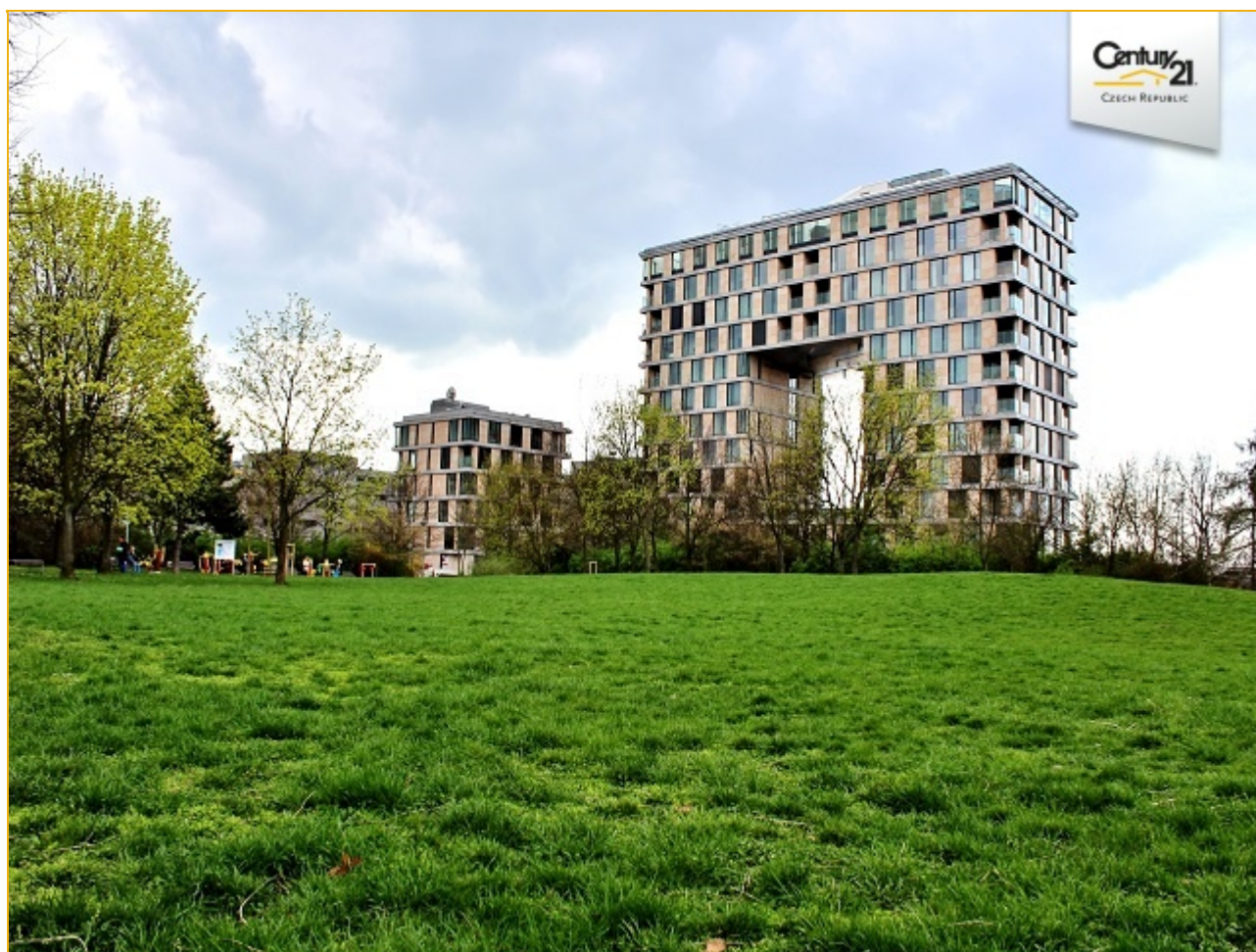

Rezidence Kavčí Hory



Rezidence Kavčí Hory



Rezidence Kavčí Hory



výhled



Rezidence Kavčí Hory

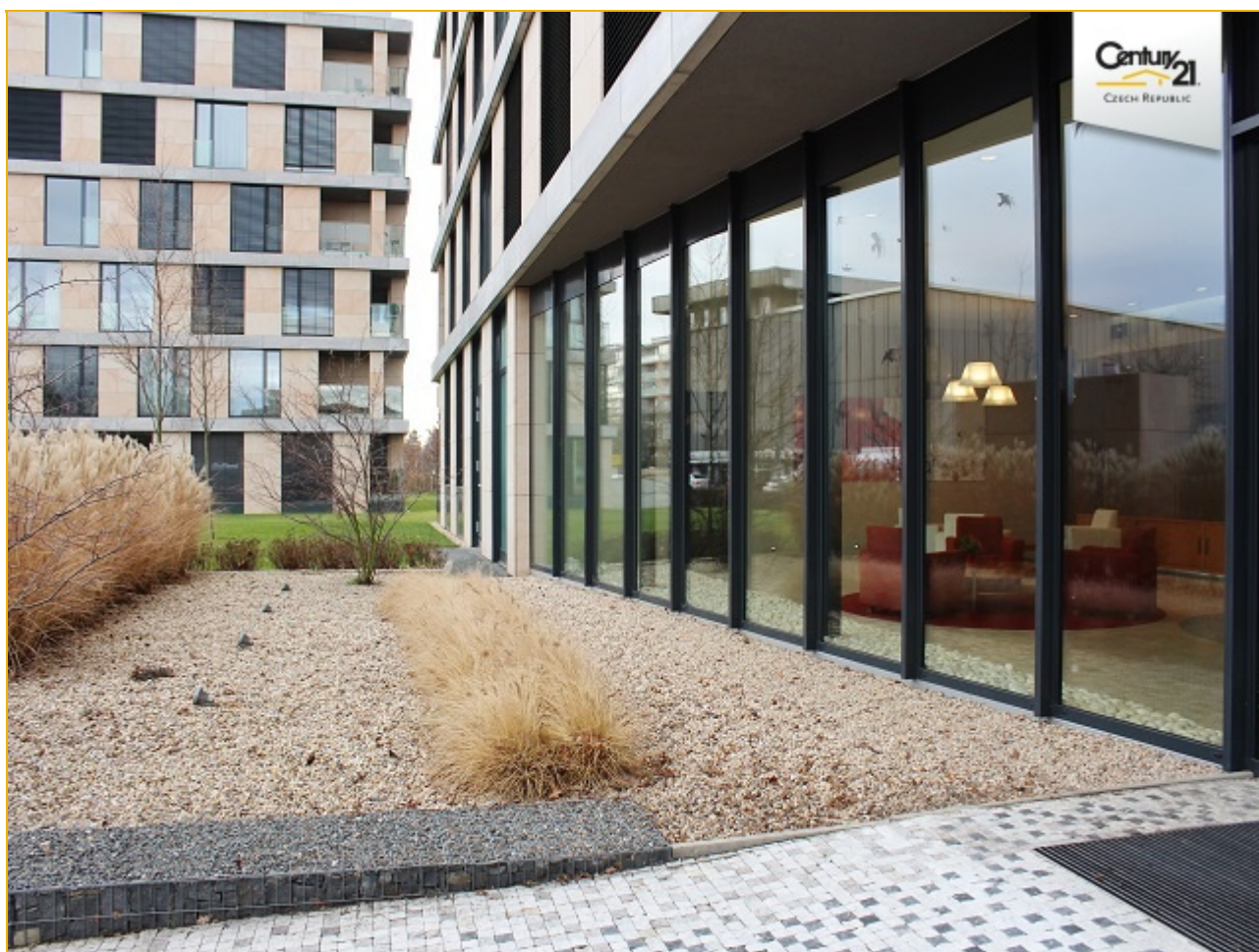

Rezidence Kavčí Hory



Rezidence Kavčí Hory

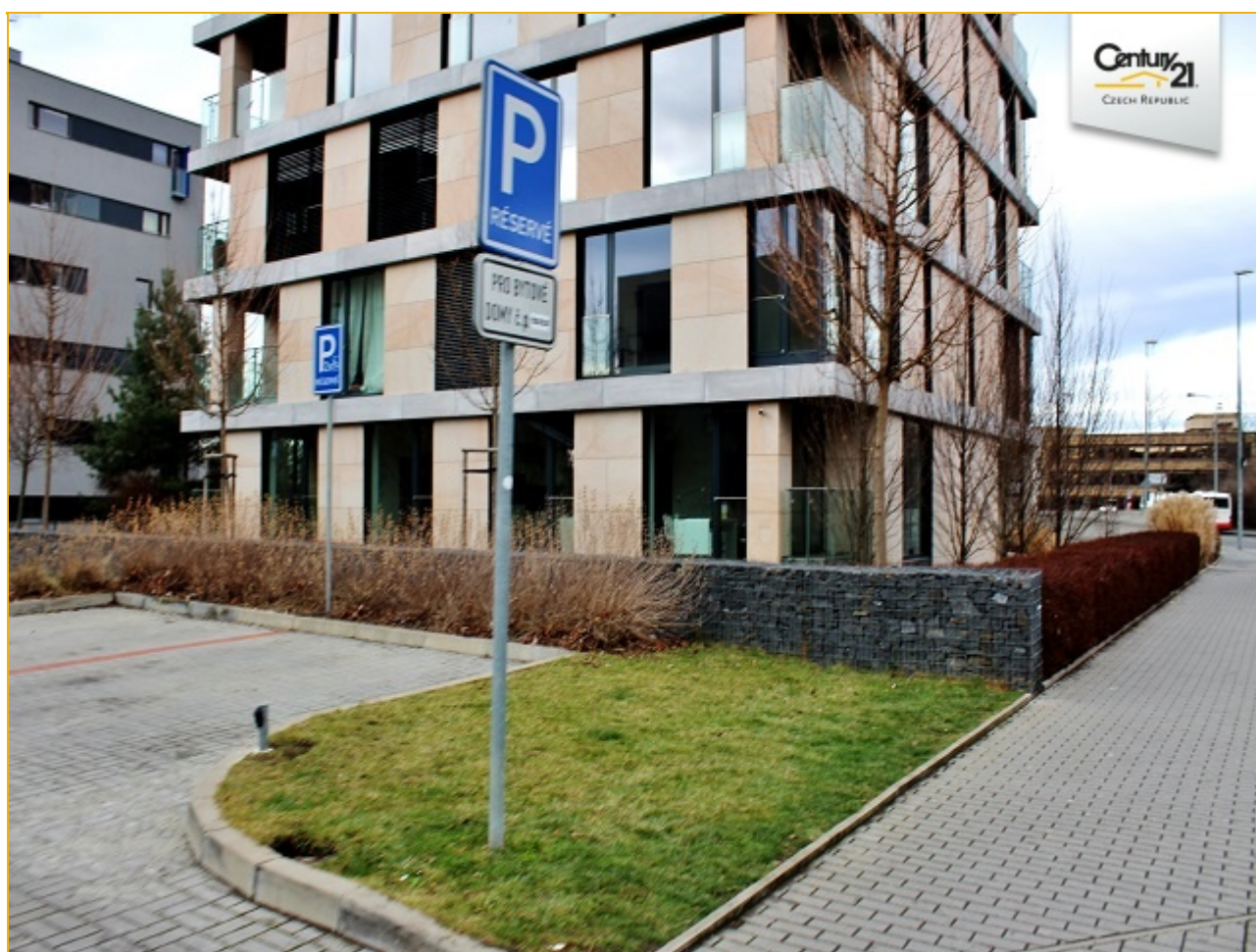

Rezidence Kavčí Hory



Rezidence Kavčí Hory

1

Uplatnění energetické náročnosti energetické náročnosti budov



Energetická Náročnost Budov - Národní Kalkulační Nástroj
 PRŮKAZ ENERGETICKÉ NÁROČNOSTI BUDOVY

PRŮKAZ ENERGETICKÉ NÁROČNOSTI BUDOVY

Bytový dům Kavčí Hory objekt B K. Sidlák, Praha 4		Hodnocení budovy	
		stávající stav	po realizaci doporučení
Celková podlahová plocha: 2067,66 m ²			
kWh/m ²	VELMI ÚSPORNÁ	stavby	stavby
0	A		
42			
43	B		
82			
83	C	118,7	C
120			
121	D		
162			
163	E		
205			
206	F		
246			
246	G		
> 286			
MIMOŘÁDNĚ NEHOSPODÁRNÁ			
Měrná vypočtená roční spotřeba energie v kWh/m ² rok		118,7	
Celková spotřeba roční spotřeba energie v kWh		245,1	
Podíl dodané energie připadající na:			
Vytápění	Chlazení	Větrání	Teplá voda
kWh	kWh	kWh	kWh
100%	0%	0%	0%
Doba platnosti průkazu (průkaz vypracován)		12. března 2010 Dr. Ing. Leos Červenka	
Osvědčení č. ...		1204	

Průkaz ENERGETICKÉ NÁROČNOSTI BUDOVY je vypracován podle metodiky ENERGETICKÁ NÁROČNOST BUDOVY - Metodika výpočtu a hodnocení energetické náročnosti budov, verze 1.0, vydané Ústředím pro energetiku ČR, a podle přílohy 1, vydané Ústředím pro energetiku ČR.

průkaz energetické náročnosti budovy

Najdete nás

➤ Makléř	➤ Telefon	➤ Email
----------	-----------	---------

Mgr. Jiří Kozumplík	+420 608 666 555	jiri.kozumplik@century21.cz
---------------------	------------------	-----------------------------

➤ Adresa	➤ Telefon	➤ Email
----------	-----------	---------

CENTURY 21 Realitas

Mokropeská 2026	+420 608 666 555	realitas@century21.cz
-----------------	------------------	-----------------------

252 28, Černošice

Otevírací doba: pondělí - pátek 9-17 hod., v ostatní době na základě dohody.